



Retningslinjer for større arrangement

Eit større arrangement i byggverk eller på område som normalt ikkje vert nytta til dette, gir auka risiko for brann. På grunn av dette vert det stilt krav til brannsikringstiltak. Arrangementet skal og meldast til brannvesenet i god tid, minst 4 veker før, sånn at det er tid til å verifisera opplysningar som er gjevne og eventuelt pålegga naudsynte brannverntiltak.

Kva er eit større arrangement?

- Meir enn 50 personar, dersom det er gitt skjenkeløyve.
- Meir enn 150 personar ved andre arrangement.

Kva bør meldinga til brannvernet innehalde?

- Kort utgreiing om arrangementet: Type arrangement, tal på gjestar, målgruppe (aldersgruppe) og om det vert servert/nytt alkohol. Andre opplysningar vil kanskje vera naudsynt, avhengig av typen arrangement.
- Kven som er ansvarleg for arrangementet, inkludert telefonnummer til kontaktperson.
- Kven som eig bygningar/område.
- Oversikt over vaktar: Kor mange, rutinar, ansvarsfordeling, øving og opplæring.
- Situasjonsplan av telt/bygg som synar plassering av td. Bord, bar, scene, rømmingsvegar og sløkkjeutstyr.
- Kor mange personar ein vil ha på området/i bygg eller telt. Må stå i høve til persontalet.
- Tilkomstvegar for utrykkingskøyretøy til og i området.
- Andre høve som kan ha innverknad på branntryggleiken.

Ut frå opplysningane som vert gjevne og eventuelt vidare samtalar og synfaringar på staden, vil brannvesenet vurdere om dei tryggleikstiltaka som arrangøren legg opp til er tilstrekkelege. Brannvesenet kan, etter eiga vurdering, pålegga ytterlegare tryggleikstiltak.

Forklaring på vanlege spørsmål og problem

Kor langt må det vere frå telt og liknande til andre bygningar?

I utgangspunktet skal det vere 8 m mellom bygningar og frå telt/større scenar til bygningar. Ein kan ha kortare avstand dersom ein kan dokumentera at andre tiltak for å hindra brannspreiing vil vera like sikre.

Korleis kan eg vite kor mange personar eg kan ha i eit bygg eller på eit område?

Det er tre tilhøve som ligg til grunn for berekning av det maksimalt lovlege persontalet; arealet, talet på rømmingsvegar og breidda på rømmingsvegane.

Areal:

På område med faste sitjeplassar (stolar eller stolar og bord) bør det vere minst 1,4 m² pr. person. Dersom ein berre har ståplassar bør det vere minst 0,6 m² pr. person.

Skal du ha faste sitjeplassar i eit telt på 100 m² blir det altså:

$$\frac{100m^2}{1,4m^2pr.pers.} = 71 \text{ personar}$$

Breidda på rømmingsvegar:

Ut frå forsamlingslokale og område skal dørar og portar i utgangspunktet vere minst 1,2 m breie, for å hindra oppsamling av folk.

Det bør vera minst 1 cm rømmingsbreidda pr. person. Har ein 250 personar på eit område skal den samla breidda av rømmingsvegane vere 2,5 m (250 cm).

Tal på rømmingsvegar:

Det skal i utgangspunktet vere to uavhengige rømmingsvegar. Dersom det er mindre enn 150 personar og utgongen er direkte ut i det fri kan ein ha ein rømmingsveg på 1,5 m (150 cm).

Dersom det er mellom 150 og 600 personar må ein ha minst to utgongar. Dersom det er meir enn 600 personar må ein ha ein utgong pr. 300 personar.

På eit område med 1000 personar skal ein altså ha:

$$\frac{1000 \text{ personar}}{300 \text{ pers. per utgong}} = 3,33 \approx 4 \text{ utgongar}$$

Legg merke til at vi må runde av oppover, slik at 3,33 utgongar vert 4!

Den av desse tre berekningane som gjev det lågaste persontalet vil bli avgrensande. For eksempel: Har du areal nok til 500 personar, men berre 3 m dørbreidda til saman, vert det maksimalt tillate med 300 personar. Eventuelt må du lage breiare rømmingsvegar.

RETNINGSLINJER FOR STØRRE ARRANGEMENT

Rømmingsvegar skal merkast slik at dei er lett å finne også om straumen går. Rømmingsvegar skal merkast heile vegen. Dersom ein må gjennom fleire dører før ein er ute, skal altså alle dørene merkast.

Rømmingsvegane skal vere ryddige og lett framkommelege. Dørrar i rømmingsveg skal kunna opnast raskt og enkelt (med eit handgrep) og utan nøkkel. Dørene skal slå utover i den retninga ein rømmer, for å hindra at dei vert blokkerte i ein panikksituasjon.

Kva krav er det til opplæring av vakter?

Det er ingen fast "læreplan" for kva vakter skal ha opplæring i. Opplæringa vil variere sterkt etter type og størrelse på arrangementet. Opplæringa skal vere slik at vaktene vert sett i stand til å takle hendingar som td. brann på ein effektiv måte. Det er arrangøren som er ansvarleg for at opplæringa er god nok.

Nokre punkt som vil vere relevante for dei fleste arrangement er:

- Kvar rømmingsvegane er og kva oppgåver vaktene vil ha ved evakuering.
- Kvar det er sløkkjeutstyr, og korleis ein brukar utstyret.
- Ansvarsfordeling. Kven gjer kva ved brann (varsling til 110, sløkking, evakuering).
- Korleis informerer ein publikum ved brann? (Der det ikkje er alarmanlegg må dette gjerast på anna måte. Evt. musikk må av og publikum må informerast om kva dei skal gjere).
- Hugs at overstadig rusa personar utgjer ein ekstra fare ved brann. Serveringsreglar har og innverknad på branntryggleiken!
- Tenk over om det er andre moment som må takast med for ditt arrangement!

RETNINGSLINJER FOR STØRRE ARRANGEMENT

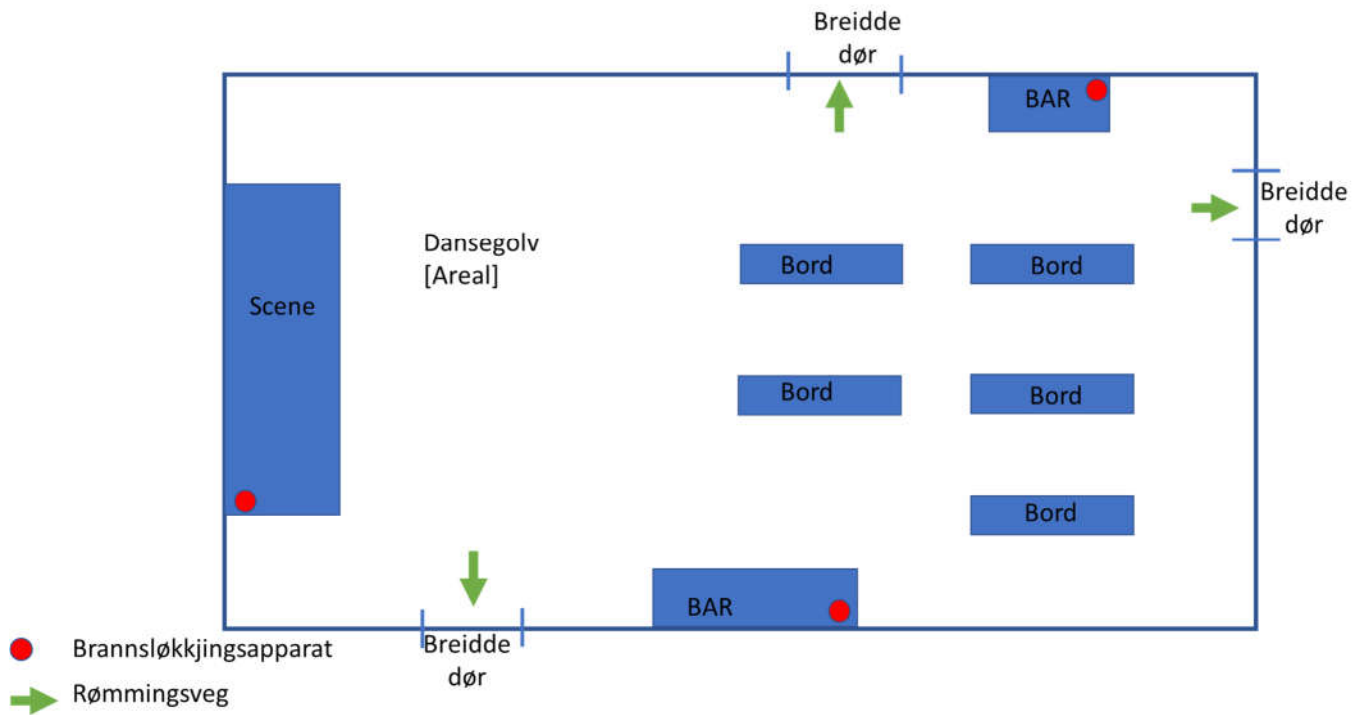

Figur 1 - Eksempel på teikning over forsamlingslokale, som viser rømmingsvegar og brannsløkkjarar, med teiknforklaring

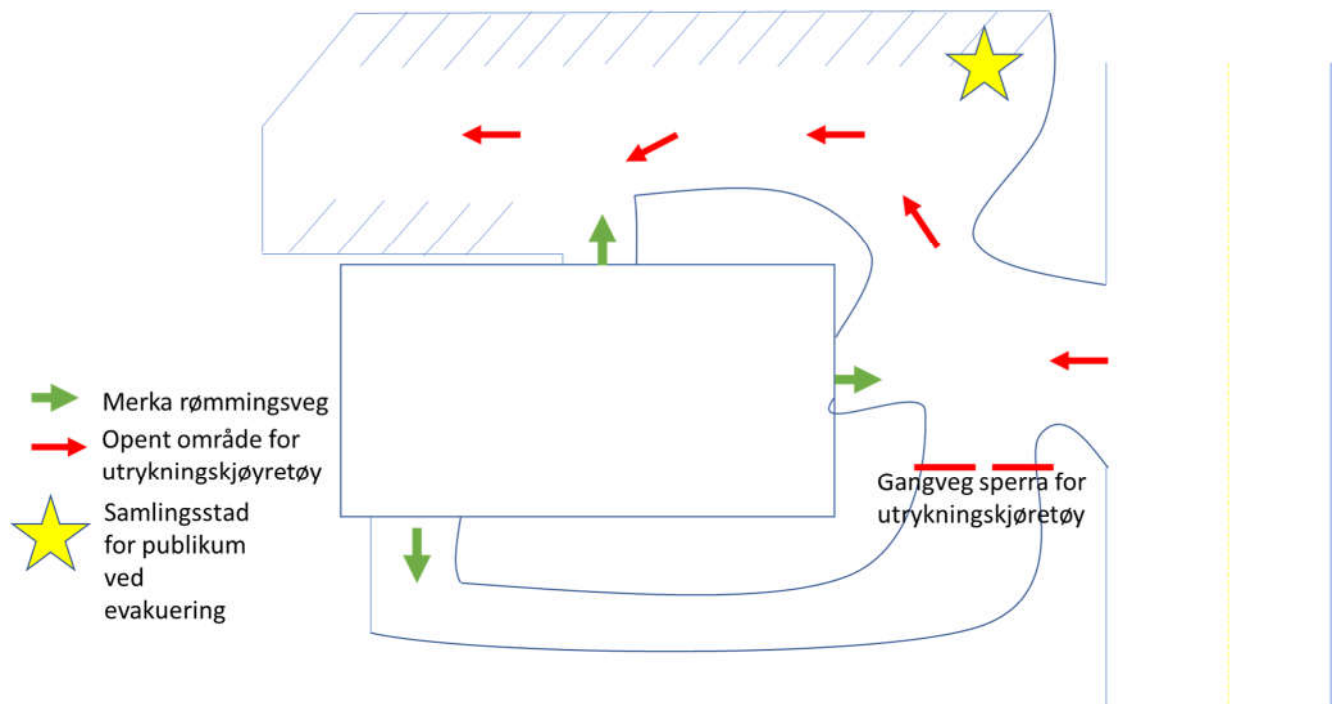

Figur 2 - Eksempel på situasjonsplan som viser rømmingsvegar, samlingsplass og vegar for utrykningskjøretøy utanfor lokalet